Marktgemeinde Taxenbach • Marktstraße 30 • 5660 Taxenbach

MARKTGEMEINDE
TAXENBACH

Freitag, 10. Juni 2022

Verordnung der Gemeindevertretung der Marktgemeinde Taxenbach, zur Übernahme eines Teil des Radweges zur „Gemeindestraße 2. Klasse“ ins öffentliche Netz der Marktgemeinde Taxenbach

Die Gemeindevertretung der Markgemeinde Taxenbach hat in seiner Sitzung vom 31. März 2022, aufgrund gemäß §§ 1, 4, 28 und 29 des Salzburger Landesstraßengesetz 1972 – LStG. 1972 i.d.g.F folgende Verkehrsflächen zur „Gemeindestraße 2. Klasse „ ernannt.

§ 1

Die nachstehend angeführten Bereiche von der GN 1148/5, KG 57211, (Gewerbergebiet - Hasenbach 10) werden auf einer Länge von ca. 130m zur „Gemeindestraße 2. Klasse“ erhoben.

§ 2

1) Die oben genannte Verkehrsfläche dient der Aufschließung des Gewerbegebietes „Hasenbach“ und wird auch weiterhin als öffentliches Radwegenetz (Tauernradweg) dienen.

2) Die beiliegende Planskizze bildet einen integrierten Bestandteil dieser Verordnung.

3) Diese Verordnung tritt mit der Kundmachung in Kraft. Diese Verordnung ersetzt alle bisherigen Verordnungen.

Für die Gemeindevertretung

MARKTGEMEINDE TAXENBACH Pol. Bezirk Zell a. See

Bgm. Johann Gassner

Anhang: Lagepläne

Marktgemeinde Taxenbach

Angeschlagen am: 04. Juli 2022 iV. Kaufhamer

Abgenommen am: _____

Marktgemeinde Taxenbach
Marktstraße 30
5660 Taxenbach

Bezirk Zell am See
Land Salzburg
Österreich
DVR 0012564

T: +43 (0)6543 5202 0
F: +43 (0)6543 5202 24
sekretariat@taxenbach.gv.at
www.taxenbach.gv.at

Raiffeisenbank Taxenbach
IBAN: AT33 3506 4000 0001 0165
BIC: RVSAAT2S064
UID: ATU59633301

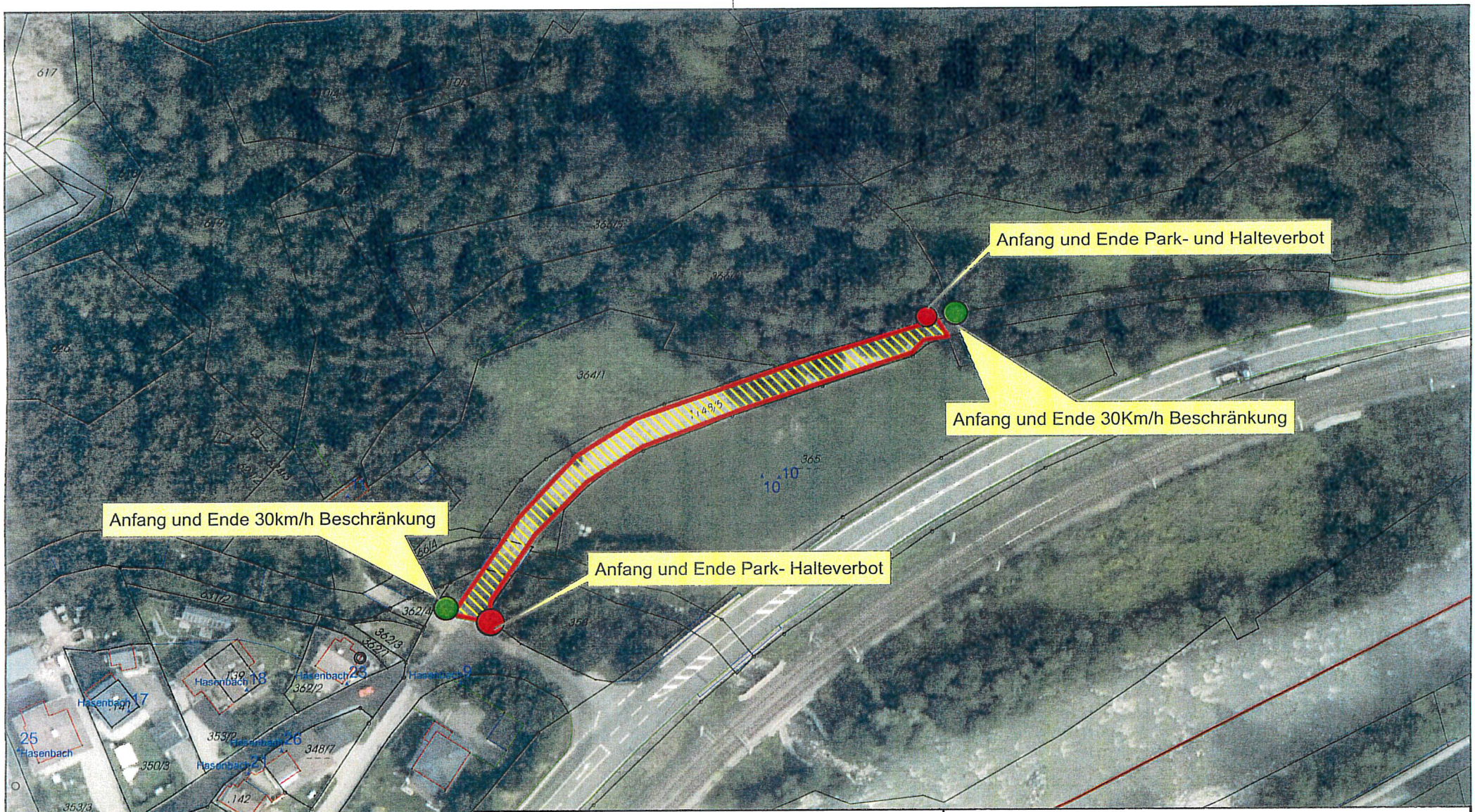

Wichtiger Hinweis !

Gemäß § 3 des Grundbuchanlegungsgesetzes dient die Darstellung der Katastralmappe lediglich zur Veranschaulichung der Lage der Liegenschaften im Zusammenhang mit den Anrainergrundstücken. Die Gemeinde übernimmt keinerlei Haftung gegenüber der Datengenauigkeit und der Rechtssicherheit!

Planauszug

Marktgemeinde Taxenbach

Maßstab 1:1.250

Datum 9.6.2022

N